KIRNBERGER
BAUTRÄGER GMBH

3002 PURKERSDORF, NEUGASSE 8
TEL./FAX: 02231 / 20229
WWW.KIRNBERGER.COM, ARCHITEKT@KIRNBERGER.COM

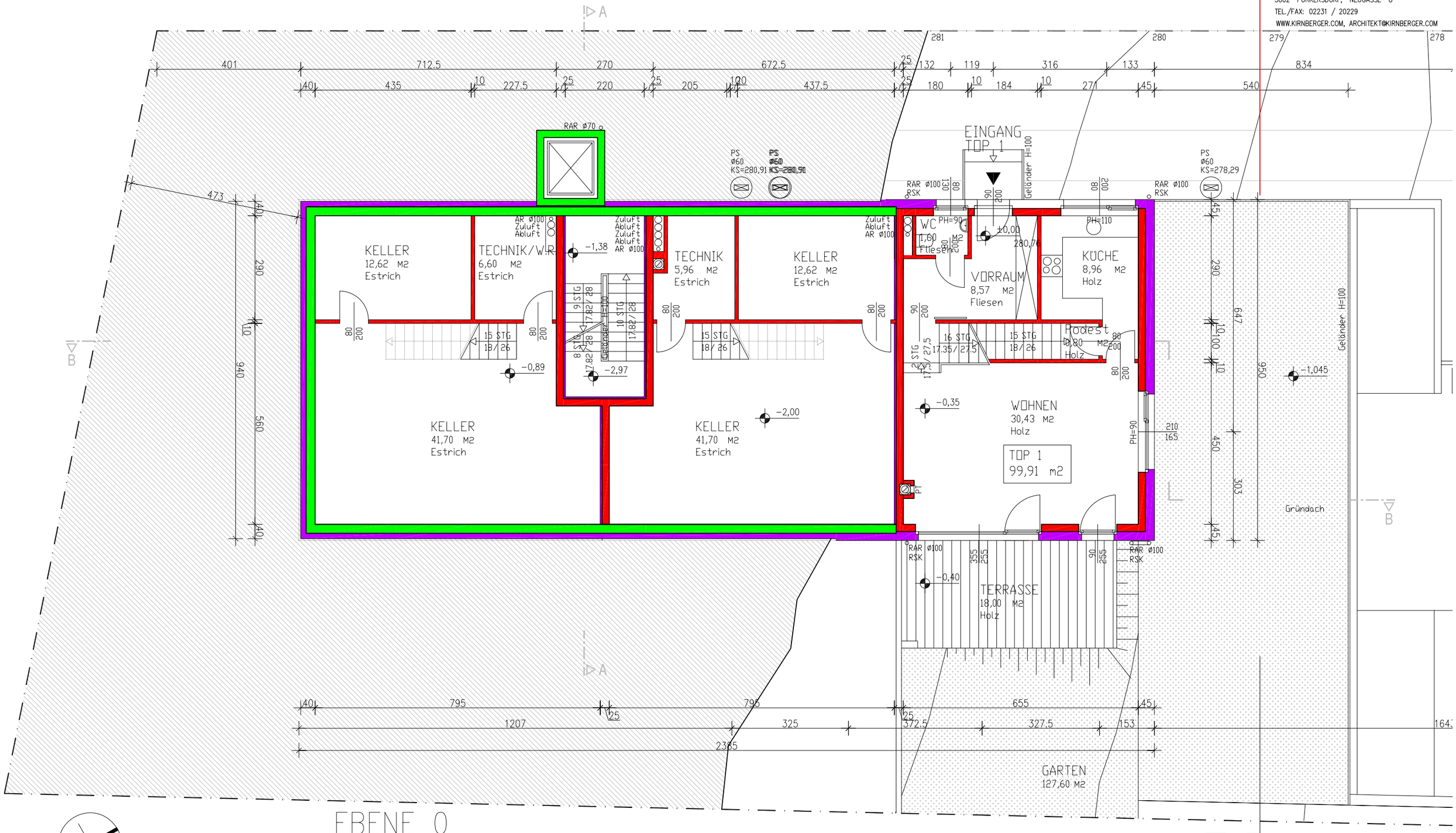

PROJEKT: PASSIVWOHNHAUS SAGBERG
PLAN: EINREICHPLAN: EBENE 0

MASSTAB: 1:100
DATUM: März 2008

ARCHITEKT
DIPL.ING.RUDOLF
KIRNBERGER

3002 PURKERSDORF, NEUGASSE 8
TEL./FAX: 02231 / 20229
WWW.KIRNBERGER.COM, ARCHITEKT@KIRNBERGER.COM